

FICHA DE INVENTARIO Y VALORACIÓN DE BIENES CULTURALES INMUEBLES
USO EXCLUSIVO DEL MINISTERIO DE CULTURA

INMUEBLE No MZ 023

Código Nacional

Hoja 1 PR 012

1. DENOMINACIÓN

1.1. Nombre del Bien	CL 1 C 5 A 78	1.2. Otros nombres	N.A.
1.3. Pertenece a valoración colectiva	No	1.4. Nombre	N.A.

2. CLASIFICACIÓN TIPOLÓGICA

2.1. Grupo Patrimonial	Material	2.2. Subgrupo Patrimonial	Inmueble
2.3. Grupo	Arquitectónico	2.4. Subgrupo	Arquitectura habitacional
2.5. Categoría	Vivienda urbana	2.6. Subcategoría	Vivienda unifamiliar

3. LOCALIZACIÓN

3.1. Departamento	Bogotá	3.2. Municipio	Bogotá D.C.
3.3. Nomenclatura	CL 1 C 5 A 78	3.4. Nomenclatura antigua	CL 1 C 5 78
3.5. Barrio	Las Cruces	3.6. Código Barrio	003202
3.7. Dentro de sector urbano histórico	No	3.8. Nombre sector urbano	N.A.
3.9. No. de manzana	023	3.10. No. de predio	012
3.11. CHIP	AAA0032XOSK	3.12. Localidad	Santa Fé
3.13. Dentro de perímetro urbano	Si	3.14. UPZ	95
3.15. Nombre UPZ	Las Cruces		

4. CARACTERÍSTICAS FÍSICAS DEL INMUEBLE

4.1. Características del predio		Área del predio (m2)	73.7
Frente (ml)	5.2	Área ocupada (m2)	70.3
Fondo (ml)	14.2	Área libre (m2)	3.5
4.2. Características edificación			
	1	2	3
Número de pisos		X	
Uso por piso	Residencial	Residencial	N.A.

5. INFORMACIÓN CATASTRAL

5.1. Cédula catastral	1C 4 60	5.2. Matrícula inmobiliaria	050C00045910
5.3. Clase de predio	No PH	5.4. Destino económico	Residencial
5.5. Tipo de propiedad	Particular	5.6. Avaluo Catastral	59257000
5.7. Valor referencia terreno m2	\$ 460,000		

6. NORMATIVIDAD VIGENTE

6.1. POT-PBOT-EOT	POT	6.2. Enlace documento	http://www.alcaldiabogota.gov.co/sisjur/normas/Norma1.jsp?i=3769
6.3. Reglamentación	Decretos 469 de 2003 y 492 de 2007		
6.4. Declaratoria BIC (si/no)	Si	6.5. Ambito declaratoria	Distrital
6.6. Acto admin que declara	Decreto 606 de 2001	6.7. Nivel de Intervención	N2-T2-G2
6.8. Aplicable a	N.A.		

7. OBSERVACIONES

N.A.

8. LOCALIZACIÓN

9. FOTOGRAFÍA DEL INMUEBLE

Fuente: Equipo Fotografía PEMP Patrimonio Inmueble

10. FOTOGRAFÍA DEL CONTEXTO
11. FOTOGRAFÍA ANTIGUA

NO DOCUMENTADO

Fuente: Equipo Fotografía PEMP Patrimonio Inmueble

Fuente: No documentado

FICHA DE INVENTARIO Y VALORACIÓN DE BIENES CULTURALES INMUEBLES

USO EXCLUSIVO DEL MINISTERIO DE CULTURA		INMUEBLE No	MZ	023
Código Nacional		Hoja 2	PR	012

12. ORIGEN

12.1. Fecha	No documentado	12.2. Siglo	XX
12.3. Momento histórico	No documentado	12.4. Periodo histórico	Transición
12.5. Diseñador (es)	No documentado	12.6. Constructor (es)	No documentado
12.7. Fundador (es)	No documentado	12.8. Filiación	No documentado
12.9. Influencia	Ecléctico	12.10. Uso original	Residencial

13. OCUPACIÓN ACTUAL

	Propiedad	Admin	Arriendo	Comodato	Tenencia	Poseción
Ocupación actual	X					
Observaciones	N.A.					

	PROPIETARIO	OCUPANTE
13.1. Nombre/ Razón social	María Raquel Sanchez	Andres Sanchez
13.2. Tipo de documento	Cédula de ciudadanía	Cédula de ciudadanía
13.3. Número documento	41551539	80760939
13.4. Dirección	No documentado	CL 1 C 5 A 78
13.5. Departamento	No documentado	Bogotá D.C.
13.6. Municipio	No documentado	Bogotá
13.7. Teléfono	No documentado	3166850911
13.8. Correo electrónico	No documentado	No documentado

14. DESCRIPCIÓN

Inmueble de 2 pisos paramentado en un predio medianero con forma rectangular, cuyas dimensiones son: frente de 5.2 m y fondo de 14.2 m logrando una proporción de 1 a 2.5 veces aproximadamente, con frente sobre la Calle 1 C. La ocupación del predio se realiza a través de un volumen con patio posterior lateral cubierto. Se accede a través de un zaguán que entrega en el primer piso a 2 habitaciones, una sala con una escalera, un comedor, un depósito, un patio y servicios; el segundo piso consta de habitaciones y servicios. La fachada se compone de un cuerpo de dos niveles y está pañetada con franjas horizontales continuas y dilatadas cada 25 cms en el primer piso, con un vano de acceso y otro de ventana, cada uno con un dintel realzado y decorado con molduras; el segundo piso posee una visera superior con una cornisa dentada y remate de parapeto con pequeñas columnatas laterales, y consta de 2 vanos de ventana con marco de realce. El sistema estructural es de muros de carga en ladrillo, entrepiso en madera y cubierta a 2 aguas con estructura en cerchas de madera. Revestimiento de pañete y pintura; carpintería de madera y metal; pisos de baldosa cerámica en el primer piso y de listones de madera en el segundo piso. Cubierta en teja de fibrocemento; cielorraso, balastrada y escalera de madera.

15. OBSERVACIONES

Los períodos corresponden a la clasificación propuesta por el Manual de inventario Inmueble expedido por el Ministerio de cultura. Las épocas y siglos identificados en las fichas son aproximados, clasificados de acuerdo con sus características del lenguaje arquitectónico, estructura y materiales correspondientes. No obedecen a un estudio exhaustivo de cada inmueble, su precisión será realizada por el estudio histórico que se exija en la presentación de requisitos para su intervención.

16. FOTOGRAFÍAS INTERIORES



Fuente: Equipo Levantamientos PEMP Patrimonio Inmueble

17. RESEÑA HISTÓRICA

Inmueble construido en el periodo de la Transición durante la primera mitad del siglo XX. Destinado para vivienda, mantiene su uso original. Su actual propietario es María Raquel Sánchez. No se conoce el diseñador ni el constructor. Se evidencia la construcción de un volumen de 2 pisos de altura destinado a servicios, ubicado en el patio posterior. No presenta solicitudes de intervención ni antecedentes de archivo.

	Diligenció:	PEMP Patrimonio Inmueble	Código de identificación	Hoja 2
	Fecha:	2018		
	Revisó:	PEMP Patrimonio Inmueble	003202023012	de 5
	Fecha:	2018		

18. PLANIMETRÍA (PLANTA ARQUITECTÓNICA)

Planta primer piso

FUENTE:

Equipo Levantamientos PEMP Patrimonio Inmueble

Diligenció:	PEMP Patrimonio Inmueble	Código de identificación	Hoja 3
Fecha:	2018		
Revisó:	PEMP Patrimonio Inmueble	003202023012	de 5
Fecha:	2018		

19. PLANIMETRÍA (FACHADA, CORTE)

Corte longitudinal

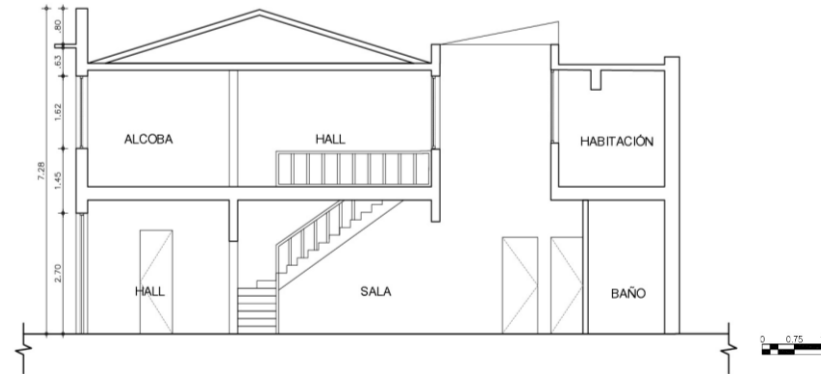

Fuente: Equipo Levantamientos PEMP Patrimonio Inmueble

Fachada Sur



Fuente: Equipo Fotografía PEMP Patrimonio Inmueble

20. VALORACIÓN

Valor histórico: Inmueble construido en el periodo de la Transición, de fácil lectura en su tipología original y lenguaje arquitectónico. Hace parte de un conjunto de edificaciones tipo destinadas para vivienda. Posee un valor de antigüedad ya que conserva su materialidad original y composición de la fachada, así como el paramento y proporciones volumétricas, lo que mantiene un perfil urbano homogéneo dentro de la manzana.

Valor estético: De acuerdo con lo descrito y su valoración histórica, el inmueble puede leerse de forma integral a pesar de sus modificaciones. Es representativo del periodo de la Transición y de la consolidación urbana de la época. Su repertorio formal está caracterizado por elementos de la fachada como las estrías horizontales, marcos, remate de ático y algunas molduras ortogonales. Hace parte de un conjunto de edificaciones construidas en la misma época, con características similares que consolidan un perfil homogéneo en la manzana.

Valor simbólico: No se conocen datos o valoraciones previas que soporten su valor simbólico.

21. SIGNIFICACIÓN CULTURAL

Conjunto de edificaciones que hoy son testimonio de la calidad edificatoria del lenguaje característico del barrio las cruces desarrollado en el siglo XIX y consolidado en la primera parte del siglo XX, su significación histórica hace referencia a la localización de chircales y la fábrica de tubos que originaron la existencia de una arquitectura doméstica de la vivienda popular del periodo republicano, la cual implemento lenguajes, materiales, técnicas y tecnologías constructivas extranjeras y albergo a la clase trabajadora. Su cercanía con el tranvía además favoreció la proliferación de inquilinatos y el incremento del comercio, formalizado en la década de 1920 con la construcción de la plaza de mercado.



Diligenció:	PEMP Patrimonio Inmueble	Código de identificación	Hoja 4
Fecha:	2018		
Revisó:	PEMP Patrimonio Inmueble	003202023012	de 5
Fecha:	2018		

22. NIVEL DE INTERVENCIÓN

18,1 NORTE



CALLE 1C Bis

18,2 ORIENTE



CARRERA 5A

18,3 SUR



CALLE 1C

18,4 OCCIDENTE



CARRERA 6

23. OBSERVACIONES:

N.A.

	Diligenció:	PEMP Patrimonio Inmueble	Código de identificación	Hoja 5
	Fecha:	2018		003202023012
	Revisó:	PEMP Patrimonio Inmueble		
	Fecha:	2018		